

2021 NAGAI SEMINAR

講座紹介

理系も文系も

大学
受験 **長井ゼミ**

CONTENTS

大学受験 長井ゼミ 高校部 講座案内

一人ひとりの目標に応じた志望校・目的別クラス編成。

高3生講座 P 2 ~ P 6

- 東大・京大・阪大・早慶などの超難関大学 ▶ **選抜** 超ハイレベルクラス
- 医学部医学科などの医歯薬系学部 ▶ **選抜** 広仁門クラス
- 阪大・九大・神大などの難関大学 ▶ **選抜** ハイレベルクラス
- 広大・岡大などの国公立大学 ▶ 広大・スタンダードクラス
- 共通テスト対策 ▶ 共通テストクラス

★ **選抜** 印のついている講座はクラス認定試験などの認定が必要です。
★入塾後、塾内で定期的に行う「単元テスト」でクラスは変動します。

将来の大学受験に向け、長井ゼミ独自のカリキュラムでレベルアップ！
一人ひとりの力に合わせた習熟度別クラス。

高2生講座 P 7 ~ P 8

高1生講座 P 9

★ **選抜** 印のついている講座はクラス認定試験などの認定が必要です。
★入塾後、塾内で定期的に行う「単元テスト」でクラスは変動します。

個別指導(高1~高3生対象) P 10

長井ゼミである尾崎英語を開講しています

広島で大きな支持を得ていた尾崎英語を長井ゼミで開講します！
問題演習を繰り返すことで実践的な英語力を身につけます！

尾崎英語講座 P 11

長井英語と尾崎英語の違い P 12

入塾方法について P 13

現役の心療内科医が主宰する塾です。 生徒の心のケアにも十分注意を払っています。

長井ゼミの講師は、長井ゼミ主宰・心療内科医の長井敏弘による研修を日々積み重ねており、生徒本人から、あるいは保護者の方からの様々な相談事にも細かく対応できるよう準備しております。また必要に応じて、臨床心理士の資格を持つカウンセラーのバックアップをうけられる体制も整えております。その他、長井ゼミでは、生徒の言葉遣い・服装・髪の色などに対し厳しく指導しています。ご理解とご協力をお願いいたします。



長井ゼミ主宰・医師
長井 敏弘

医療法人ハンス理事長
元岡山大学医学部臨床教授
日本予防医学会理事
TV番組出演および学校関係の講演会など幅広く活躍

高3英語

講座名称

選抜 印のついている講座は選抜クラスのため、認定が必要です。

講座内容

選抜 超ハイ・広仁門英語

東大・京大および国公立大医学部受験者を対象とした講座です。過去の難問を扱いながら、長文と英作文の「二次力」を養っていきます。長文では、読み方や解答の仕方・重要表現を身に付けていき、英作文では、文法や表現、書き方に関する知識を蓄えていき、生徒一人一人の解答を添削していきます。ハイレベルクラスよりも進度が早く、扱う問題の難易度や身につける知識量が多くなります。

選抜 ハイレベル英語

阪大・九大・神大等を目指す人を対象とした講座です。過去の難問を扱いながら、長文と英作文の「二次力」を養っていきます。長文では、読み方や解答の仕方・重要表現を身に付けていき、英作文では、文法や表現、書き方に関する知識を蓄えていき、生徒一人一人の解答を添削していきます。

広大・スタンダード英語

広大・岡大・山大等の中堅国公立大学を目指す人を対象とした講座です。共通テストやセンター試験及び国公立大学の過去の問題を扱いながら、前期は単元別に復習を行い、基礎的な文法力・長文読解力を養成します。後期は演習を行い、より実践的な得点力を養成していきます。英作文問題では、添削指導を行い、個人のレベル・出題形式に合わせた指導を行います。

リスニング講座 【後期(9月)開講】

共通テストの問題を形式別に演習し、それぞれの形式の攻略法を身につけます。また、国公立大の過去問、また英検、TOEICなどの検定試験問題にも触れ、リスニングにおいて知っておきたい知識を身に付けながら、演習を重ねていき、リスニング力の向上をはかります。

長井ゼミで学ぶと学力が伸びる理由…英語と国語には「添削」がある！

**英語・国語の答案を講師が添削し、返却時にアドバイスします。
長井ゼミは、本物の「英語力」、「国語力」が身につきます。**

難関大学に合格するには日頃から教科書・参考書の問題を解いて模範解答で理解する。それも大事です。しかし、理解したことを**自分の言葉で的確に表現する力**は自力ではなかなか身につけません。長井ゼミは受験科目の中でもとりわけ表現力の必要な英語・国語における英作文や要約問題などの答案を講師自ら添削し、返却時にアドバイスをします。国公立大学において出題頻度の高い要約問題や英作文問題、ぜひ長井ゼミのスーパー講師にお任せください。もちろん無料です(原則としてその科目の受講者に限りません)。

読解力
文法力

通常の授業で
身につく力

表現力

添削指導により
身につく力

高3数学

講座名称

選抜 印のついている講座は選抜クラスのため、認定が必要です。

講座内容

選抜

広仁門数学
IAIB- α

医学部医学科・歯学部・薬学部受験者を対象とした講座です。
前半は予習問題を解くことで、発想力養成と典型難問習得に重点を置きますが、後半はテスト演習により速さ・正確さのトレーニングを行い、合格するために必要な数学力を鍛えます。

選抜

広仁門数学
III- α

*数学IIIのクラスでは、基本事項を履修済みであることを前提とし、積分法からスタートします。数学III未履修の場合は【ゼロからの数学III】の受講をお勧めします。

選抜

超ハイレベル数学
IAIB- α

東大・京大など超難関大学受験者を対象とした講座です。
前半は予習問題を解くことで、典型難問解法の習得、数学的発想力の養成をしていき、後半は実戦力強化のためのテスト演習を行います。良質な難問を解くことで超難関大学に対応する数学力を養います。

選抜

超ハイレベル数学
III- α

*数学IIIのクラスでは、基本事項を履修済みであることを前提とし、積分法からスタートします。数学III未履修の場合は【ゼロからの数学III】の受講をお勧めします。

選抜

超ハイ・広仁門数学
IAIB- β

阪大・名大・九大・一橋大・早慶などの難関大学や、医学部医学科・歯学部・薬学部受験者を対象とした講座です。

毎回の授業において、典型問題の例題解説から始め、発展問題の演習まで取り組みます。直前期には速さ・正確さのトレーニングを行い、難関大学および医歯薬系学部突破の数学力を養います。

選抜

超ハイ・広仁門数学
III- β

*数学IIIのクラスでは、基本事項を履修済みであることを前提とし、積分法からスタートします。数学III未履修の場合は【ゼロからの数学III】の受講をお勧めします。

選抜

ハイレベル数学
IAIB

阪大・九大・神大などの難関大学や、歯学・薬学など難関学部受験者を対象とした講座です。
毎回の授業において、典型問題の例題解説で基礎、標準レベルの理解をしてもらい、発展問題の演習で発想力の鍛錬をします。

選抜

ハイレベル数学
III

*数学IIIのクラスでは、基本事項を履修済みであることを前提とし、積分法からスタートします。数学III未履修の場合は【ゼロからの数学III】の受講をお勧めします。

広大・スタンダード数学
IAIB

広大をはじめとする、中堅国私立大学志望者を対象とした講座です。
前期は標準問題の例題解説と類題および発展問題演習を中心に授業を進めます。後期は、典型解法習得の徹底と応用力養成に重点を置きます。

広大・スタンダード数学
III

*数学IIIのクラスでは、基本事項を履修済みであることを前提とし、積分法からスタートします。数学III未履修の場合は【ゼロからの数学III】の受講をお勧めします。

ゼロからの数学III
(前期完成)

高2終了段階で数学IIIを全く習っていない生徒を対象としたクラスです。数学IIIの基本から講義しますが、快速学習により夏までに各IIIクラスに追いつき、後期からは各クラスへと編入します。

共通テスト数学
IAIB

共通テスト数学受験者対象の講座です。
毎回、各単元の基本、標準レベルの問題の解説から始まり、実践演習、裏ワザの紹介など幅広く扱い、本番で高得点をとるための数学力を養います。

高3化学

講座名称

選抜 印のついている講座は選抜クラスのため、認定が必要です。

講座内容

選抜

超ハイ・広仁門化学 $\alpha \cdot \beta$

α クラスでは、標準的なレベルから講義を行い、一気に超ハイレベルな演習問題まで扱います。かなりのスピードで進んでいく講座です。

α クラス: 東大・京大を目指す人、広大以上のレベルの医学部医学科受験者を対象にした講座です。

β クラスでは、前期は基本レベルから講義を行い、後期は国公立大二次試験に頻出の単元を中心に演習を重ねていきます。最終的に国公立大二次試験で高得点を狙います。

β クラス: 阪大・名大・九大等を目指す人、広大をはじめとする医学部医学科・歯学部・薬学部受験者を対象にした講座です。

選抜

ハイレベル化学

九大・神大等の難関大学、中堅国私立大学志望者のための講座です。前期は基本的なレベルから講義を行い、後期にはハイレベルな演習まで行います。国公立大二次試験や私大入試でも高得点を獲得する力を養います。

広大・スタンダード化学

広大をはじめとする中堅国私立大学志望者のための講座です。前期は基本事項の確認をしながらゆっくりと講義を進めていきますので、安心してついてきてください。後期からはレベルをあげた入試演習をしますので、私大入試や国公立大二次試験にも対応できる講座です。

長井ゼミが医学部受験に強い理由…現役医師による「面接対策」がある！

長井ゼミでは、現役医師による面接対策を行っています。

対象 高3・卒生を対象に**無料**で実施。

医学部受験では、医師が面接します。問われるのは「将来医療にたずさわる者としての答え」です。一般的な予備校・塾や学校の面接対策では面接担当官が医師ではないため、十分な対策ができません。しかし長井ゼミでは、現役医師でもある学院長自らが面接指導を実施し、面接官が何を求めているかを的確に指導します(高3の長井ゼミ生対象で、2学期に行います。**もちろん無料**です)。



よろこびの声

中田 夏実さん (ノートルダム清心高校出身) **広島大学医学部医学科 合格**

私は、周囲に医療に関わる人もおらず、医学部の面接ではどのような事を聞かれるのだろうかとても不安に思っていました。

特に私はふるさと卒での受験であったため、面接の配点が高く、とても不安でした。

しかし、長井ゼミでは面接のための心得について現役医師である長井先生が直々に講義をして下さることで、面接のイメージが湧き、雰囲気をつかむことができました。

本番では少し圧迫気味の面接でしたが、長井ゼミのおかげで落ち着いて対応することができました。ありがとうございました。

高3物理

講座名称

選抜 印のついている講座は選抜クラスのため、認定が必要です。

講座内容

選抜

超ハイ・広仁門物理 $\alpha \cdot \beta$

東大・京大等の超難関大学受験者および医学部・歯学部・薬学部受験者を対象とした講座です。
 α クラス：東大・京大・東工大・慶應大などの超難関大学及び医学部医学科受験者を対象にした講座です。授業は問題演習を中心にを行います。高度な物理のセンスを磨きながら、数学的理解にも重点を置き、難問を解く力を養います。
 β クラス：阪大・九大等の難関大学及び医学部医学科・歯学部・薬学部受験者を対象にした講座です。標準的なレベルから講義を行い、一気に難問まで取り組みます。

選抜

ハイレベル物理

九大・神大等の難関大学・中堅国公立大学志望者を対象とした講座です。基本的なレベルから講義を行い、難度の高い問題演習までを行います。国公立大二次試験や私立大学入試で高得点を取るための力を養います。

広大・スタンダード物理

広大をはじめとする中堅国公立大学志望者を対象とした講座です。基本事項の確認から始め、典型問題の演習まで取り組みます。着実に共通テスト・国公立大二次・私大入試レベルまで引き上げていきます。

高3生物

講座名称

選抜 印のついている講座は選抜クラスのため、認定が必要です。

講座内容

選抜

超ハイ・広仁門生物

東大・京大・阪大および国公立医学部・歯学部・薬学部受験者を対象とした講座です。標準的なレベルから講義を行い、多くの難問に取り組みます。前期から後期にかけてハイレベルな演習を行い、実験考察問題・論述問題に対応できるように鍛えていきます。最終的に国公立大二次試験での高得点を狙います。

選抜

ハイレベル生物

九大・神大等の難関大学・中堅国公立大学、および歯学部・薬学部を目指す人を対象とした講座です。前期は基本的なレベルから講義を行い、後期にはそれに加えてハイレベルな演習を行い、実験考察問題・論述問題に対応できるように鍛えていきます。国公立大二次試験や私大入試で高得点を狙います。

広大・スタンダード生物

生物を一から勉強したい人を対象とした講座です。どの単元も基本事項の確認をしながらゆっくりと講義を進めていきます。また、後期からは総合演習を重ね、着実に国公立大二次試験・私大入試レベルまで引き上げていきます。

共通テスト生物基礎

【前期完成】&【後期完成】

大学入試共通テストで高得点を狙う講座となっており、前期と後期のそれぞれ4か月で生物基礎の全てを網羅します。主要な知識の理解を深める講義に加え、マーク形式の問題演習を行うことで、図やグラフを正確に読み解く力や、実験等の考察する力など、実践問題に必要な応用力の定着を図ります。

*【前期完成】の4か月と【後期完成】の4か月は同じ内容です。自分の予定に合わせて受講してください。

長井ゼミで学ぶと学力が伸びる理由…「大丈夫問題集」がある！

「解法」を理解するだけでなく、実践もお任せ！ 長井ゼミ名物「大丈夫問題集」

「効率よく成績が伸びるいい問題集ありますか？」世間の受験生みんなの悩みの種です。でも長井ゼミ生なら大丈夫！「大丈夫問題集」がその悩みをすべて解決してくれます。長井ゼミの講師が検討に検討を重ねた問題、そして授業の内容に即した解答・解説。授業テキストと合わせ、何回も解くことでどんな入試問題でも対応できます。

「大丈夫さえやれば大丈夫」合格した先輩の声です。ぜひ実感してください。
(※受講科目において授業中に配布します)



高3国語

講座名称

選抜 印のついている講座は選抜クラスのため、認定が必要です。

講座内容

選抜

二次対策 ハイレベル国語

難関国公立大学二次試験レベルの講座です。古典(古文・漢文)は前期・後期で記述解答作成のベースとなる知識を整理しながら、併せて読解力も養います。現代文は記述形式の問題演習で記述力を身につけます。

*この講座は前期は古典のみ、後期は古典と現代文を隔週で開講します。

共通テスト古典(応用~発展) 共通テスト古典(基礎~応用)

共通テストのみ国語を必要とする人を対象にした講座です。文章読解のベースとなる知識を網羅し、初見でも「誰が、何を、どうしたのか」を捉えることのできる読解力を身につけていきます。

共通テスト現代文 【後期(9月)開講】

現代文はマーク式問題演習で実戦力を身につけ、試験本番で時間不足で解き切れないということにならないように、読解力を養います。

高3地歴

講座名称

講座内容

ハイレベル日本史

国公立大二次や難関私大の日本史を攻略する講座です。難問にも即応できる日本史の基本項目を丁寧に説明して定着させ、併せて受験生が最も苦手とする論述問題を克服するために書き方のコツを伝授し、論述問題の添削も行います。“受験に勝てる日本史”はここから始まる。

共通テスト日本史

共通テストの日本史で高得点を狙う人を対象とした講座です。共通テストの日本史は、一問一答的な用語の理解だけでは得点できません。知識と知識を有機的に結びつけ、暗記の負担を最小限にするための講義を行います。併せて基礎項目のチェックと正誤問題の解法も伝授していきます。

共通テスト世界史

共通テストの世界史で高得点を狙う人を対象とした講座です。共通テストの世界史は、一問一答的な用語の理解だけでは戦えません。膨大な暗記量を削ぎ落とし、『出る世界史』だけに絞り込みます。さらに、『流れがわかる』特製テキストは、受験直前のお守りと大好評!
*「共通テスト世界史」は、毎週2コマの講義をします。授業料は、1コマ分です。
*国公立大二次試験等に向けた論述指導が必要な方は、講師にご相談ください。

共通テスト地理

共通テストの地理は、「地理的思考方」をマスターできれば、細かい地名や産業の知識がなくても得点できます。この講座では、前期に指導する気候・地形などの系統地理を通じて「地理的思考方」を徹底的に理解し、後期の地誌演習で知識の定着を図ります。

高3公民

講座名称

講座内容

共通テスト倫理政経

倫理政経は政治経済と倫理のバランスが肝心です。政治経済分野は問題に即応する実戦力、倫理分野は知識力が問われます。この講座では、前期に政治経済分野で問われる知識を整理し、後期に思想家のキーワードをマスターし、総合演習で実戦力を高めます。

共通テスト現代社会

共通テストの現代社会は、知識の理解は最小限度にとどめ、演習を通じて問題文を読み慣れたり、出題傾向などを理解していくことが最も効果的な学習方法です。この講座では、前期に現代社会で問われる知識を整理し、後期に共通テスト対策の演習を繰り返し、実戦力を高めていきます。
*この講座は後期は隔週で開講します。

共通テスト倫理 【後期(9月)開講】

共通テストの倫理は、地歴・公民7科目の中で最も得点がとりやすい科目と言えるでしょう。志望校の受験科目に倫理があれば大チャンス!長井ゼミの倫理は、「60秒ですべてわかる倫理!」「Ethics Keyword Master」など、共通テストで高得点を保障するノウハウ満載!倫理対策は、半年あれば十分です!
*この講座は隔週で開講します。

高2講座

選抜 印のついている講座は選抜クラスのため、認定が必要です。

講座名称

講座内容

英語

選抜

高2英語
E-1,2

前期は文法テーマに沿った長文問題の演習を行っていき、長文読解のための基礎力を養います。また、後期からは、E-1では、国公立大二次の過去問を扱った長文読解と、基本的な和文英訳を行い、英作文の実戦力を養います。E-2では、同じく長文読解と、基本的な文法問題を通じて英作文のための文法知識や表現の確認も行います。授業は問題確認⇒重要事項確認⇒演習の流れで進んでいきます。

数学

選抜

高2数学
M-Top(前期)
数学
IAIB-Top(後期)

数学を武器に、東大・京大および国公立大医学部などの難関大学を突破する生徒のための講座です。IAIB範囲の復習と同時に、入試レベルの演習に積極的に取り組んでいます。

*まずは高1の単元テスト等の成績により内部生から受講者を選抜します。外部募集はしていません。その後は高2の単元テストの成績により受講者を選抜していきます。

選抜

高2数学
M-1,2,3(前期)
数学
IAIB-1,2,3(後期)

前期は数学Bの単元である「ベクトル」「微分積分」をゼロから履修します。長井ゼミオリジナルの教材を使用し、ゼロからの導入解説とともに、大学入試演習まで行います。また、単元の履修を終える毎に全クラス共通のテストを実施し、クラス分けを行います。

後期は数学IAIBの復習をしながら、複数の単元にまたがる分野融合問題を含め、レベルアップのための典型入試問題演習に取り組みます。

選抜

高2数学Ⅲ-1,2,3
【後期(9月)開講】

数学Ⅲの単元である、「極限」「微分法」「積分法」を履修します。計算の基本から始まり、数学Ⅲならではの考え方を身につけていきます。高2後半の半年間で、数学Ⅲの力をどこまでつけるか、が受験学年での成績を大きく左右します。

選抜

高2数学 M+α
(発展)(標準)
【前期完成】

通常のMクラスの授業だけでは対応しきれない発展演習や復習してわからなかった内容のフォローをしていきます。

(発展)Mクラスで習った内容をベースにさらに発展演習を行います。授業で扱えなかった内容の講義もして、添削課題も行い、数学の力をどんどんつけていきます。

(標準)Mクラスで習った内容をフォロー。復習をしてわからなかった所を繰り返し確認し、完璧に理解してもらいます。手厚いフォローで数学を得意分野にすることが目標です。

選抜

高2数学Ⅲ
発展演習
【後期(9月)開講】

高2数学Ⅲのクラスで習った内容をベースにさらに発展演習を行います。授業で扱えなかった内容の講義もして、数学Ⅲの力をどんどんつけていき、受験での武器にします。

高2ゼロからの数学
IIB

数学IIBをじっくり学びたい人向けの講座です。1年かけて数学IIBを学校の定期テストレベルから、受験の基礎・標準レベルまで履修します。じっくりゆっくり進めて行くので、学校の勉強や部活動が忙しくても、大きな負担なく受講することが可能です。

高2講座

選抜 印のついている講座は選抜クラスのため、認定が必要です。

講座名称

講座内容

化学

選抜 高2化学 C-Top

化学を武器にして、東大・京大および国公立医学部を目指す生徒のための講座です。「化学」の主要単元の先取り学習をし、さらに入試レベルの演習にも積極的に取り組みます。来たれ、ハイレベルな諸君よ!!

*まずは高1の単元テスト等の成績により内部生から受講者を選抜します。外部募集はしていません。その後は高2の単元テストの成績により受講者を選抜していきます。

高2化学 C-1,2

一年間で「化学」の主要な単元を終わらせる講座です。他の人より化学を早く仕上げ、高3になったら入試演習に取り組みたいという人にお薦めの講座です。化学を得意科目にしたい、共通テストや国公立大二次試験、私大入試で高得点を取りたい人は是非受講してください。

高2ゼロからの化学

高1終了段階において高校化学を学校で習ったことのない生徒を対象としたクラスです。初めは「モル」を含め、「化学基礎」をゼロから丁寧に講義し、一年間で「化学基礎」「化学」の主要な単元を学習します。2年生のうちに化学をある程度完成させたい人におすすめの講座です。

物理

選抜 高2物理 P-Top

物理を武器にして、東大・京大・東工大および国公立大医学部を目指す生徒のための講座です。「物理」の主要単元の先取り学習をし、さらに入試レベルの演習にも積極的に取り組みます。

*高2物理の単元テストの成績により内部生から受講者を選抜します。外部募集はしていません。

高2物理 P-1,2

一年間で「物理基礎」と「物理」の主要な単元を終わらせる講座です。物理を得点源にするコツは、公式を暗記することではなく、「現象や公式を理解すること」です。この講座では、基本事項の導入から現象の理解を深め、入試問題を解く力を養います。

高2ゼロからの物理
【後期(9月)開講】

物理・物理基礎の主要単元のうち、高2で身につけておきたい単元を9月からの半年間で習得する講座です。この講座では現象を理解することに重点を置きながら、問題演習も行います。高3から本格的に受験勉強を始めるための土台を築きます。

生物

高2生物

一年間を通して、生物の重要単元を進めていく講座です。生物は暗記教科といわれますが、ただ暗記するのではなく、「どこ」「なに」「何のため」に起きているのかという一連の流れで理解を深める必要があります。この講座では、実験や映像等を用いることで理解を深め、入試問題を解く力を培っていきます。後期の授業では、初めての模擬試験で高得点を狙うため、演習講義も行います。また、講義では生物の基本から進めていくので、初めて生物を学習する方でも受講が可能です。

国語

高2国語

高1から古典を頑張った人、古典文法はひととおりインプットできた人のための、文章読解へのプロローグ講座です。少しずつ長い文章に触れながら、読解の基礎から応用への磨きをかけ、共通テストレベルの長文適応力を養っていきます。

高2今から始める古典

「国語はセンスだから努力しても伸びない」と思っているあなた!実は国語にも他の教科同様に解答までの道筋があります。そのために、まずはこの講座で基本的な知識と読解法をマスターしましょう。設問の見え方・捉え方が今までとは大きく変わってきますよ!

*この講座では古文・漢文を扱います。

長井ゼミで学ぶと学力が伸びる理由…しっかりとした「フォロー体制」がある!

万が一欠席したときも安心!
いつでも見られる授業映像!

病気や学校行事、部活の試合などでやむを得ず欠席…ということありますよね。でも長井ゼミでは安心!ほぼ全ての授業で講義を撮影しています。所定の手続きをするだけで校舎内の所定のブースで気軽に視聴することができ、翌週の授業をより良く理解できる、生徒達に好評のシステムです!もちろん、視聴後疑問点が生じれば質問も受け付けています。

休んだところのフォローをしっかりして、次回の授業に臨んでください!!

(視聴時間は予め決まっております。視聴方法は窓口までお尋ねください。)



高1講座

選抜 印のついている講座は選抜クラスのため、認定が必要です。

講座名称

講座内容

英語

選抜 高1英語 E-1,2

中文・長文読解・英作文を行い、国公立大二次試験のための基礎力を養います。授業は問題確認⇒重要事項確認⇒演習の流れで進んでいきます。中3時に、文法をある程度履修していることを前提に授業を進めますので、不安がある場合はコア英語の受講をお勧めします。

高1コア英語

英文法を単元別に学習していきます。大学入試に必要な文法事項を中心に、読解や英作文にも活用できる形で指導します。1年間で基本となる文法事項の完成を目指します。

数学

選抜 高1数学 M-1,2,3

数学ⅡBの単元をゼロから履修します。長井ゼミオリジナルの教材を利用し、ゼロからの導入解説とともに、大学入試演習まで行います。また、単元の履修を終える毎に全クラス共通のテストを実施し、クラス分けを行います。

選抜 高1エッセンシャル 数学

広大附属高校などゼロから数学ⅠAを学ぶ生徒にとって最適の講座です。大学入試に必要な典型テーマに的を絞り基本事項から解説、大学入試レベルの演習も交えて迅速で学習し、1年間で先取り学習のスタイルを作り上げます。高2から「高2数学M-1, 2, 3」の各クラスに編入します。

高1ゼロからの 数学ⅠA

数学ⅠAをはじめからじっくり学びたい人向けの講座です。一年かけて数学ⅠAを学校の定期テストレベルから、受験の基礎・標準レベルまで履修します。じっくりゆっくり進めて行くので、学校の勉強や部活動が忙しくても、大きな負担なく受講することが可能です。高2からは「高2ゼロからの数学ⅡB」に継続します。

高1清心数学演習

清心高校の生徒に向けた学校で習った内容を扱っていく講座です。普通の準拠クラスのように学校の内容を確認して終わるのではなく、発展演習も行い、受験に向けての数学力を鍛えていきます。「高2清心数学演習」に継続します。

化学

高1化学

「化学基礎」の初めから「化学」の一部まで丁寧に学習していきます。基本的な内容はもちろん、学校では教えてくれないような応用的な内容も取り入れます。楽しく化学の授業を受けたい人、他の人より化学を一步リードしたい人、受験に向けて化学を早く仕上げたい人にお勧めの講座です。

国語

高1ゼロから古典
【後期(9月)開講】

古文・漢文の基礎となる文法をゼロからやります。さらに、大学入試に必要な文法を必要なものに絞って徹底解説。古典文法は何にも知らない、文章を読んでも何が書いてあるのかわからない、という人も大歓迎です。古典を武器にしたい方にも、古典の遅れを取り戻したい方にも対応できる講座です。

長井の個別は本当の意味での「個別指導」

長井の個別指導

長井ゼミの「個別指導」は、「勉強をやらせていて、教師(学生)が監督しているだけ」「一人の教師が複数の個別ブースを回って教え、一人の生徒に向かい合う時間はごくわずか」というような他塾でよくある「個別指導」とは異なります。長井ゼミでは、生徒の学力をしっかりと伸ばす「意味のある個別指導」を実施しています。

長井ゼミで学ぶと学力が伸びる理由…「意味のある個別指導」がある!

個別指導なら長井ゼミ!「4つのポイント」

対象 高1～高3生(学期途中などいつからでも始められます。)

指導教科 英語、数学、国語、理科、社会

POINT

1

80分丸ごと1人の生徒を指導します

もちろん指導内容は生徒と相談して決めますが、生徒主導ではなく講師主導でのマンツーマンプログラムです。問題演習の際も、解く様子を見てその都度指導します。



POINT

2

長井ゼミ講師または長井ゼミ卒業生の医歯薬学部の大学生が指導

「長井の個別」は、講師にもこだわっています。担当するのは、長井ゼミで一斉授業を担当している講師、または長井ゼミ卒業生の中から選抜したスーパー大学生です。どちらも「長井の教え方」をマスターしているので、質の高い指導を提供できます。

POINT

3

教えっぱなしではありません

講師は毎回の指導後、指導内容や生徒へのアドバイスを記入した「個別指導報告書」を作成しています。4回の指導終了後に生徒のご自宅に「個別指導報告書」を送付します。また、ご希望に応じて保護者面談も承ります。

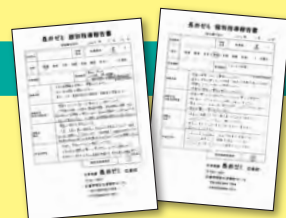

▲個別指導報告書

POINT

4

長井ゼミオリジナル教材の問題を使用して受験対策ができます

長井ゼミのノウハウが詰まったテキスト問題の演習を行ったり、「数列の漸化式」「英文法」など特定分野・単元を集中的に学習するなど、目標へ向けての受験対策をすることもできます。

長井ゼミで尾崎英語を開講しています!

高1~
高3生
対象

尾崎英語

まず高校1年次には、文構造の取り方を習得するだけでなく、入試頻出の文章を用いて英語長文の読み方を学びます。また、授業時に行うテストを通じて学習する習慣を身につけます。そして、高校2年次には、標準的入試問題を通して和訳スキルや英語論文の書き方について学び、高校3年次には難関大学の入試問題に取り組んでいきます。このように3年間でバランスのとれた真の英語力を無理なく身につけていきます。

長井ゼミ 尾崎英語 講座

講座名称

高1尾崎英語 (リーディング)

【目標】長文読解スキルの習得、学習習慣の確立

入試頻出のテーマを扱った文章を用いて、英語長文を読み解く上での読解スキルを学びます。また、授業時に行うテストを通じて、学習する習慣や研究意識を培うと共に、徹底的な問題演習を通して、知識を定着させ解法感覚を身につけます。高校2、3年生、そして入試で必要となる土台をきっちりと作り上げます。

高1尾崎英語 (英文法)

【目標】英文読解に必要な文法知識の定着

準動詞、関係詞、比較、仮定法など英語長文を読み解く上で必要となる文法事項を、単元別に基礎から徹底的に学びます。文法知識をただインプットするだけでなく、学習した知識を英文を読むときにアウトプットする力を身につけます。

*後期開講

高2尾崎英語 (リーディング)

【目標】和訳スキルの習得、日本語の表現力の向上

尾崎英語オリジナルの単語集である「単語三兄弟」の学習を通じて質の高い和訳スキルを習得します。また、説明問題や要約問題を使って日本語の表現力をアップさせていきます。テストの内容を標準的なものから発展的なものへと徐々に移行させ、長文読解スキルをさらに高めます。

高2尾崎英語 (ライティング・リスニング)

【目標】英訳スキルの習得、リスニング力の向上

文法力を活用して、身近な事柄を英語で表現する英訳スキルを習得します。英作文に必要な文法事項を確認した上で、和文英訳、そして自由英作文へと段階を踏んで着実に英作文力を身につけます。また、リスニング演習を通して、英語を聞き取る力を身につけます。

高3尾崎英語 (リーディング)

【目標】答案作成能力の習得

最新の入試事情に合わせて、和訳や読解問題だけでなく、200字前後の日本語で筆者の意見をまとめる要約問題や総語数1000語を超える長文問題の解法を習得します。演習回を重ねるごとに答案作成能力が身につく構成になっています。高校1、2年次に習得した読解スキルと和訳スキルを飛躍的に向上させ、難関大学の入試に十分な英語力と答案作成能力を完成させます。

高3尾崎英語 (ライティング・リスニング)

【目標】実践的な英作文力とリスニング力の習得

文法・語法・構文力を駆使して、身近な事柄だけでなく、抽象的で難度の高い日本語も英語で表現する能力を習得します。また、ほぼ全ての国立大学および難関私立大学で出題される自由英作文の書き方についても、順序だてて伝授していきます。さらにリスニングについては、共通テストで出題される問題を形式別に演習することによって、それぞれの形式の問題をどう攻略するかについて伝授します。

高3尾崎英語 (共通テスト対策)

【目標】共通テストで要求される能力の習得

共通テストでは「情報を読み取る力」、「書き手の意図を把握する力」、「概要や要点をとらえる力」、そして「情報を事実と意見に整理する力」が求められます。共通テストで出題される問題を形式別に演習することによって、英文法や英語構文の基礎知識を定着させると共に、共通テストで求められる能力を養成します。また、リスニングについても、出題形式別に演習することによって、それぞれの形式の問題をどう攻略するかについて伝授します。

高1~3のいずれの授業もテストゼミ形式で行います。

高1生 (リーディング)(英文法)	高2生 (リーディング)(ライティング・リスニング)	高3生 (リーディング)(ライティング・リスニング)	高3生 (共通テスト対策)
問題演習 (15分) + 解説講義 (65分)	問題演習 (20分) + 解説講義 (60分)	問題演習 (25分) + 解説講義 (55分)	問題演習 (20分) + 解説講義 (60分)



長井ゼミで学ぶと学力が伸びる理由…教え方の違う2つの英語講座がある!

「長井英語」と「尾崎英語」 2つの講座の違いって何?



長井ゼミには、「長井英語」と「尾崎英語」の2つの英語講座が存在しています。その理由は、一人一人にあった勉強法で英語力UPを目指すためです。「長井英語」と「尾崎英語」はどういった違いがあるのか、マラソンに例えて、その学習課程の違いを説明してみたいと思います。

長井英語



まず基礎体力をつける

STEP-1



英語で言えば、基礎問題を通して文法事項を身につけるよ!



徐々に走る距離を伸ばしていく

STEP-2

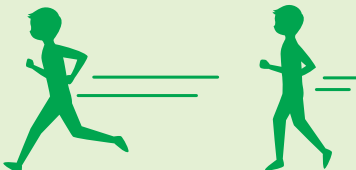

短文→中文→長文というように、徐々に長い文章の問題に挑戦していくよ!

尾崎英語



走る練習をして基礎体力をつける

STEP-1



英語で言えば、長文問題を解きながら読解に必要な文法事項を身につけるよ!



走り込みをしてタイムを縮める

STEP-2

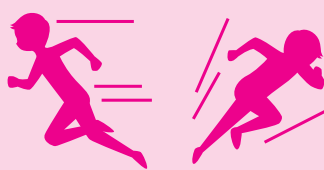

長文読解スキルを使った問題演習を重ね読むスピードを上げていくよ!



英語力UP!



志望校合格!

を目指す!

「長井英語」と「尾崎英語」は、併用して受講することもできます。

【入塾までの流れ】

詳しくは「入塾手続き案内」(水色の冊子)をご覧ください。
各講座1回限り無料で授業を体験できます。お気軽にお電話ください(高校部 082-264-7004)。

クラス認定申し込み

ご希望の受講クラスによって認定の申し込み方法が異なります。

選抜クラス

●クラス認定試験による認定

お電話でクラス認定試験をお申し込みください。日時を設定いたします。試験当日、クラス認定申込書と筆記用具をお持ちください。

●模擬試験の結果による認定(高3・2生のみ)

直近に受けられた模擬試験の結果とクラス認定申込書を事務局にご提出ください。

●体験授業による認定

各講座、年度を通じて1回のみ無料で体験ができます。詳しくは事務局までお問い合わせください。

*高3生の方で、特待生認定を希望される方は、特待生認定用入塾テストを受験してください。

その他のクラス

事務局まで
お問い合わせください。

クラス認定

クラス認定のあと、入塾に必要な書類をお渡します。

受講料振込

入塾金および授業料をお振込みください。

必要書類の提出

受講申込書および誓約書に必要事項を記入・捺印・写真添付の上、
振込領収書(お振込み後の入金を確認できるもの)と共に事務局までご提出ください。

受講開始

スタディーカード(受講証)を送付します。



長井ゼミグループ

<http://www.nagaizemi.com/>

長井ゼミ 小學舎 本校

広島市南区松原町10-25 芙蓉ビル6F
TEL.082-263-0133

長井ゼミ 小學舎 五日市校

広島市佐伯区五日市駅前1丁目3-11-2F
TEL.082-925-5161

長井ゼミ 小學舎 大町校

広島市安佐南区中須1丁目29-23 ソレーユ西山1F
TEL.082-830-6063

長井ゼミ 小學舎 海田校

安芸郡海田町窪町2-14 ハンドウビル1F
TEL.082-821-0009

長井ゼミ 小學舎 西条校

東広島市西条町西条東802-1
TEL.082-430-7802

長井ゼミ 中學舎

広島市南区大須賀町14-16 スギイビル
TEL.082-568-7507

長井ゼミ 高校部 本校

広島市南区大須賀町15-6 第1鈴木ビル
TEL.082-264-7004

長井ゼミ 附設 長井塾

広島市南区大須賀町13-11 リヴァサイドビル5F
TEL.082-264-7004

長井ゼミ 特別医進クラス

広島市南区大須賀町13-11 リヴァサイドビル1F
TEL.082-264-7004

長井ゼミ ハンス 緑井校

広島市安佐南区緑井3丁目15-21
TEL.082-831-1333

長井ゼミ ハンス 舟入校

広島市中区舟入南2丁目1-8-2F
TEL.082-532-2223

長井ゼミ ハンス 舟入校2号館

広島市中区舟入南2丁目1-5 グランドハイツ舟入2F
TEL.082-532-2223

長井ゼミ ハンス 新白島校

広島市中区西白島町16-21 今田ビル白島3F
TEL.082-962-3342

長井ゼミ ハンス 大町校

広島市安佐南区中須1丁目29-23 ソレーユ西山1F
TEL.082-830-6063

長井ゼミ ハンス 矢野校

広島市安芸区矢野東2-23-15 クレール本田1F
TEL.082-847-5507

長井ゼミ ハンス 広島校

広島市南区大須賀町14-16 スギイビル
TEL.082-568-7507

長井ゼミ ハンス 五日市校

広島市佐伯区五日市駅前1丁目3-11-2F
TEL.082-925-5161

長井ゼミ ハンス 海田校

安芸郡海田町窪町2-14 ハンドウビル1F
TEL.082-821-0009

長井ゼミ ハンス 海田校2号館

安芸郡海田町窪町2-14 ハンドウビル3F
TEL.082-821-0009

長井ゼミ ハンス 国泰寺校

広島市中区小町2-10-1F
TEL.082-236-6543

長井ゼミ ハンス 西高屋校

東広島市高屋町中島434-7
TEL.082-434-8756

長井ゼミ ハンス 西高屋校2号館

東広島市高屋町中島449-5
TEL.082-434-8756

長井ゼミ ハンス 西条校

東広島市西条町西条東802-1
TEL.082-430-7802

長井ゼミ ハンス 井口校

広島市西区井口1丁目3-9
TEL.082-275-5583

長井ゼミ 予備校部 医系理工学舎

広島市南区大須賀町15-6
TEL.082-262-4731